

最終旅行日程表

《第 24 回モルテンカップ 1st.STAGE》

拝啓 ますますご健勝のこととお慶び申し上げます。平素は格別のご高配を賜り、厚くお礼申し上げます。ご出発当日まであとわずかとなりました。宿泊先・当日のスケジュールなど最終のご案内になりますのでご確認をお願いいたします。

敬具

記

■ 受付について

日時 6/6 (土) 9:30~

会場 河口湖町民体育館 【別紙地図参照】

上記の会場にて受付を行います。受付では以下の重要な手続きを行いますので必ずご来場ください。

※万が一受付時間に間に合わない場合は、本部携帯へご連絡ください。

- ① 参加人数の確認 ※必ず**正確な人数**を把握したうえで、受付までお越しください。
- ② 旅行代金（参加費）に関する手続き
- ③ 諸注意のご説明
- ④ 大会参加者名簿 兼 保険加入者名簿（正式）のご提出

※当社にて大会保険を参加者全員にかけますので、**参加者に変更がある場合**は必ずご提出ください。

■ 本部へのご連絡について

期間中に何かございましたら右記の番号までご連絡ください。

〔連絡可能期間〕《初日》8:00 ~ 《最終日》18:00

☎080-2583-9180

■ その他ご連絡

① 前日人数報告および取消料について

前日人数報告 ※**変更がない場合もご報告ください。**

大会 2 日前の 12:00 頃に「【毎日コムネット】大会宿泊人数報告フォームについて」というメールをお送りします。メール本文に記載されている URL にアクセスいただき、**宿泊人数登録を大会前日 14:00 までに行ってください。**万が一、大会前日 **14:00 まで**にご連絡をいただけない場合には、当社が伺っております直近の人数をもちまして前日人数とさせていただきますので、予めご了承ください。※**14:00 以降の人数減は取消料の対象となります。**なお、本紙発送後～前日までに人数の変更が生じた場合には、その都度お電話等でご連絡ください。

取消料

人数減に伴う取消料規定は以下のとおりです。

	前日	当日（受付前）	当日（受付後）
	◀前日▶ 14：00 まで 連絡先：【大会宿泊人数報告フォーム】	◀初日▶ 受付前まで 受付時にお申し付けください	◀初日▶ 受付以降 連絡先：【大会本部携帯】
人数減による 取消料	今回に限り免除とさせていただきます。	旅行代金の 50%	旅行代金の 100%

2 参加費のお振込みについて

金額・振込口座につきましては、別紙『**宿泊先通知書**』をご確認ください。
すでにお振込みいただいている団体様にはご案内が重なりますが、ご容赦ください。
なお、お振込みが『**宿泊先通知書**』記載の期日より遅れてしまう場合は当社まで必ずご連絡ください。

3 国内旅行傷害保険について【任意保険】

当社では傷害による通院や賠償責任、救援者費用等の補償がある「国内旅行傷害保険」をご用意しております。
万が一に備え、大会保険とは別にご加入いただくことをお勧めいたします。

保険のご加入には以下の2点が必要になります。

1	大会参加者名簿 兼 保険加入者名簿	アップロードにて提出をお願いいたします。
2	保険料	旅行代金（参加費）と振込口座が異なりますのでお振込みの前にご連絡ください。

▶ 以上2点を必ず 6/3（水） 15：00 までにご提出、ご入金ください。

※上記期限を過ぎる場合は **必ずお電話にて** お問合せください。

4 期間中のお食事について

◀初日▶ 入りの方は **◀初日▶ 夕食～◀最終日▶ 昼食**の計【**1泊2食**】がついております。
※上記以外のお食事は各自でご用意ください。
※お食事の時間や場所は各宿泊先と直接お打合せください。

以上

【大会宿泊人数報告フォーム】

○○○○○○部（案件コード：****）
○○ ○○ 様

お世話になっております。毎日コムネットです。
このたびは●●●●大会（大会名）にご参加いただきありがとうございます。
お申しいただきました大会に関してのご案内でございます。

<前日人数報告のご案内>
大会宿泊人数の最終確認を行います。
【明日（△月△日）の14:00まで】に以下フォームよりご人数登録をお願いいたします。
※これ以降の変更は取消料対象となります。

・大会宿泊人数報告フォーム（【△月△日14:00まで】に入力）
<https://www.maicom.co.jp/number/...../>（大会によって変動）
皆様の案件コードは「****」です。上記フォームの入力時に必要な情報ですのでお控えください。

【△月△日14:00まで】であれば再提出が可能です。
これ以降のご回答については確認いたしかねます。当日変更として、受付時にお申し付けください。

このようなメールが
大会2日前に送られます

メール本文記載の URL に
アクセスしてください

案件 CD はメール本文に記載
されているものを入力してください。

毎日コムネット
大会宿泊人数報告フォーム
〈高校生大会〉

下記フォームに必要事項を入力後、確認ボタンを押してください。

■案件CD **必須** 例：00012345

※「【毎日コムネット】大会宿泊人数入力フォームについて」メールに記載されている「案件CD」コードをご入力ください。

■大会名 **必須** ▼

■学校・団体・チーム名 **必須** 例：マイコム高校

■入力者名 **必須** 例：毎日 太郎

■メールアドレス **必須**

▼宿泊人数をご入力ください **必須**
※こちらの人数で料金を算出しますのでご注意ください。

日帰り参加者は宿泊人数に含まれていません。

宿泊者内訳	1泊目 コピー	2泊目 コピー	3泊目
選手（男）	0 名	0 名	0 名
指導者（男）	0 名	0 名	0 名
指導者（女）	0 名	0 名	0 名
マネージャー（男）	0 名	0 名	0 名
マネージャー（女）	0 名	0 名	0 名
東務員	0 名	0 名	0 名
合計を計算する	1泊目：0名	2泊目：0名	3泊目：0名

日帰り参加者 **必須** ○ いる ○ なし
※宿泊参加人数はこちらに含まれません

■交通手段 **必須** ▼

■受付会場到着予定時間 **必須** ▼

■送迎希望 **必須** ○ 有 ○ 無
※教團による送迎は初日の試合終了後のお迎え～最終日の試合会場への送りまでとなります。

その他、ご質問など ※改行しないでご入力ください。

【注意事項】 **必須**
参加確定人数を宿泊日ごとに入力し、大会前日17:00までに返信してください。大会前日17:00以降の人数の減少については全て取消料の対象となりますのでご注意ください。

上記注意事項を確認しました。

確認する **リセット**

第24回 モルテンカップ大会競技規定

1. 本大会は原則として2026年バレーボール競技規則（6人制）に準ずる。
2. 本大会では男子は初日に予選を行い、2日目に順位決定戦を行う。女子は総当たり戦とする。
3. 本大会での試合形式は以下の通りとする。
 - ・ 男子の初日は3セット目は11点先取のデューズ無し
 - ・ 男子2日目の決勝トーナメントが3セット目25点先取。
 - ・ 男子2日目の2nd.トーナメントは3セット目15点先取。
 - ・ 女子は両日3セット目15点先取。
4. 男子の予選リーグ、女子の総当たり戦の順位は次の方式で決定する。
 - ・ 各ブロック内の順位で決定する。
 - ① 勝ち点の多いチーム
 - ② 総得失点差の大きいチーム
 - ③ 総得点の多いチーム
 - ④ 代表者による抽選
 - 勝ち点は1試合あたり、勝ち3点【ストレート勝ち】、勝ち2点【フルセットで勝ち】、負け0点とする。
5. 試合中のタイムは、各セット、各チーム1回までとする。
タイムアウトは1分、セット間は2分とする。
6. 審判は組み合わせ表に記載されているチームが行う。
7. 各チームは前の試合終了時までには試合を行うコートにメンバー表を提出すること。
(メンバー表は各チームにて用意すること。)
8. ユニフォームは全員が同じものを着用すること。(ない場合は本部にてビブスの貸し出し)
9. ピアス・指輪・ネックレス等貴金属類を着用しての出場は認めない。
(テーピングの固定も不可)
10. 大会試合球は各チーム1個、試合前に審判に提出すること。
11. 複数チームをエントリーしている場合、選手の二重登録は認めない。
二重登録が発覚した場合、二重登録があった試合は没収試合とし、相手チームの不戦勝とする。

第24回 モルテンカップ～1st.STAGE～ タイムスケジュール

日付	河口湖町民体育館(開場9:00)		河口湖町民体育館(開場10:00)	
	A面	B面	試合	開始時間
6月6日(土)	第1試合 徳島義塾大学/ルーポール同好会KVC A VS 男子 武蔵大学リベルタ	インカレ WVC VS 男子 明治大学体育連生田/ルーポール部B	第1試合	10:30
	第2試合 東海大学ベルチヤイルド VS 男子 日本大学生産工学部/ルーポール部	東海大学ベルチヤイルド VS 男子 明治大学体育連生田/ルーポール部 A	第2試合	審判
	第3試合 徳島義塾大学/ルーポール同好会KVC A VS 男子 武蔵大学リベルタ	武蔵大学リベルタ VS 男子 明治大学体育連生田/ルーポール部B	第3試合	11:30
	第4試合 東海大学ベルチヤイルド VS 男子 明治大学体育連生田/ルーポール部 B	明治大学体育連生田/ルーポール部 A VS 男子 日本大学生産工学部/ルーポール部	第4試合	審判
	第5試合 徳島義塾大学/ルーポール同好会KVC A VS 男子 A面第4試合 両チーム	武蔵大学リベルタ VS 男子 インカレ WVC	第5試合	12:30
	第6試合 東海大学ベルチヤイルド VS 男子 A面第5試合 両チーム	明治大学体育連生田/ルーポール部B VS 男子 明治大学体育連生田/ルーポール部 A	第6試合	審判
大会受付 (@河口湖町民体育館 9:00 ~ 9:45) 開会式 (@河口湖町民体育館 9:45頃)				
河口湖町民体育館(開場9:00)				
6月7日(日)	第1試合 Aブロック 1位 A面第2試合 両チーム	東海大学ベルチヤイルド VS 男子 A面第2試合 両チーム	第1試合	9:30
	第2試合 Aブロック 2位 A面第1試合 両チーム	東海大学ベルチヤイルド VS 男子 A面第1試合 両チーム	第2試合	審判
	第3試合 30分休憩	30分休憩	第3試合	11:30
	第4試合 A面第1試合 負け A面第2試合 負け	A面第1試合 負け A面第2試合 負け	第4試合	審判
	第5試合 A面第1試合 勝ち A面第4試合 両チーム	A面第1試合 勝ち A面第4試合 両チーム	第5試合	審判

日付	河口湖町民体育館(開場9:00)		坂の下体育館(開場10:00)	
	A面	B面	試合	開始時間
6月7日(日)	第1試合 Aブロック 1位 A面第2試合 両チーム	東海大学ベルチヤイルド VS 男子 A面第2試合 両チーム	第1試合	9:30
	第2試合 Aブロック 2位 A面第1試合 両チーム	東海大学ベルチヤイルド VS 男子 A面第1試合 両チーム	第2試合	審判
	第3試合 30分休憩	30分休憩	第3試合	10:30
	第4試合 A面第1試合 負け A面第2試合 負け	A面第1試合 負け A面第2試合 負け	第4試合	審判
	第5試合 A面第1試合 勝ち A面第4試合 両チーム	A面第1試合 勝ち A面第4試合 両チーム	第5試合	審判
河口湖町民体育館(開場9:00)				
坂の下体育館(開場10:00)				
6月7日(日)	第1試合 Aブロック 3位 C面第2試合 両チーム	東海大学ベルチヤイルド VS 男子 C面第2試合 両チーム	第1試合	9:30
	第2試合 Aブロック 4位 C面第1試合 両チーム	東海大学ベルチヤイルド VS 男子 C面第1試合 両チーム	第2試合	審判
	第3試合 30分休憩	30分休憩	第3試合	10:30
	第4試合 C面第1試合 負け C面第2試合 負け	C面第1試合 負け C面第2試合 負け	第4試合	審判
	第5試合 C面第1試合 勝ち C面第4試合 両チーム	C面第1試合 勝ち C面第4試合 両チーム	第5試合	審判

<MEMO>

- (注1) 黒文字 ⇒ 男子大会の組み合わせになります
赤文字 ⇒ 女子大会の組み合わせになります

- ⇒ 3セット目11点先取 デュース無し
⇒ 3セット目15点先取
⇒ 3セット目25点先取

第24回 モルテンカップ～1st.STAGE～【男子】

【予選】 ※3セット目11点先取デューズ無し

Aブロック		慶應義塾大学バレーボール同好会KVC A	武蔵大学リベルタ	インカレ WVC	明治大学体同連生田バレーボール部B	勝	負	勝点	得点	失点	得失	順位
1	慶應義塾大学バレーボール同好会KVC A		A面 10:30～ - -	A面 12:30～ - -	A面 14:30～ - -			0	0	0	0	
2	武蔵大学リベルタ	A面 10:30～ - -		B面 14:30～ - -	B面 12:30～ - -			0	0	0	0	
3	インカレ WVC	A面 12:30～ - -	B面 14:30～ - -		B面 10:30～ - -			0	0	0	0	
4	明治大学体同連生田バレーボール部B	A面 14:30～ - -	B面 12:30～ - -	B面 10:30～ - -			0	0	0	0	0	
Bブロック		東海大学ベルチャイルド	日本大学生産工学部バレーボール部	慶應義塾大学バレーボール同好会KVC B	明治大学体同連生田バレーボール部 A	勝	負	勝点	得点	失点	得失	順位
5	東海大学ベルチャイルド		A面 11:30～ - -	A面 13:30～ - -	A面 15:30～ - -			0	0	0	0	
6	日本大学生産工学部バレーボール部	A面 11:30～ - -		B面 15:30～ - -	B面 13:30～ - -			0	0	0	0	
7	慶應義塾大学バレーボール同好会KVC B	A面 13:30～ - -	B面 15:30～ - -		B面 11:30～ - -			0	0	0	0	
8	明治大学体同連生田バレーボール部 A	A面 15:30～ - -	B面 13:30～ - -	B面 11:30～ - -			0	0	0	0	0	

【決勝トーナメント】 ※3セット目25点先取

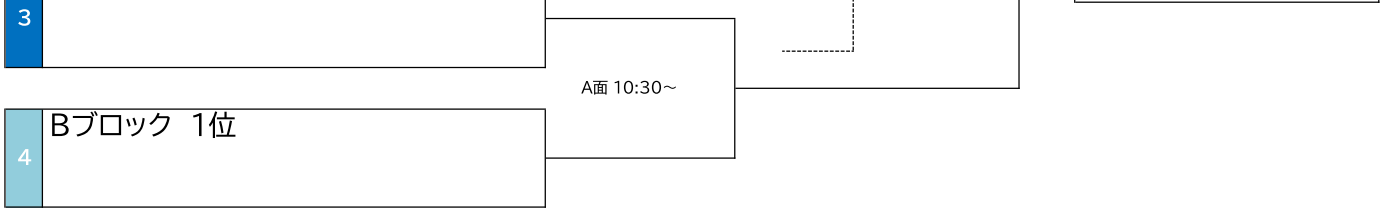
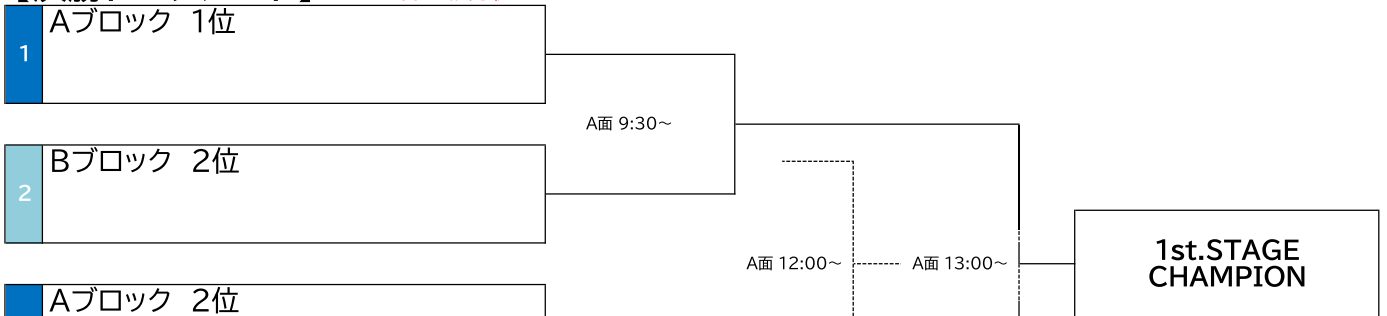

2nd.トーナメント ※3セット目15点先取

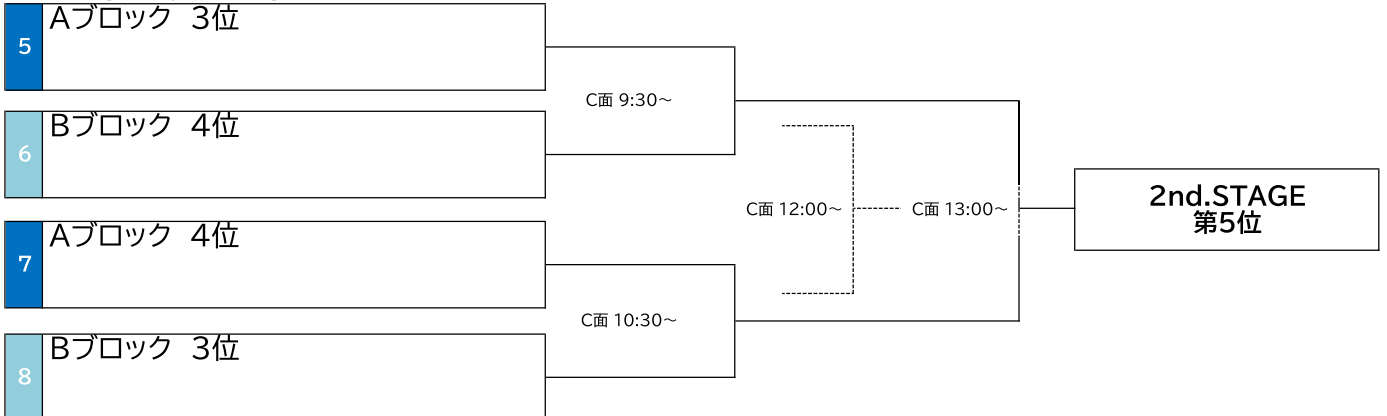

第24回 モルテンカップ～1st.STAGE～【女子】

【総当たりリーグ】※3セット目は15点先取

予選リーグ	東海大学バレーボールチャイロド	慶應義塾大学バレーボール同好会KVC B	武蔵大学リベルタ	インカレWVC	慶應義塾大学バレーボール同好会KVC A	勝	負	勝点	得点	失点	得失	順位
1	東海大学バレーボールチャイロド	C面 11:30～ - - -	B面 9:30～ - - -	B面 11:30～ - - -	C面 13:30～			0	0	0	0	
2	慶應義塾大学バレーボール同好会KVC B	C面 11:30～ - - -	B面 12:30～ - - -	C面 14:30～ - - -	B面 10:30～			0	0	0	0	
3	武蔵大学リベルタ	B面 9:30～ - - -	B面 12:30～ - - -	C面 12:30～ - - -	C面 15:30～			0	0	0	0	
4	インカレWVC	B面 11:30～ - - -	C面 12:30～ - - -	B面 13:30～	B面 13:30～			0	0	0	0	
5	慶應義塾大学バレーボール同好会KVC A	C面 13:30～ - - -	C面 15:30～ - - -	B面 13:30～ - - -				0	0	0	0	

<MEMO>

1日目の試合

3セット目は15点先取

2日目の試合

3セット目は15点先取

富士河口湖町

第24回 モルテンカップ 1st.STAGE

《大会期日》2026.6.6~6.7

大会会場案内図



連絡先一覧

大会本部携帯	080-2583-9180	リゾートイン吉野荘	0555-85-2260
山梨赤十字病院	0555-72-2222	大木山旅館	0555-72-0181
樂々堂整形外科	0555-24-1171	ペンションローリエ	0555-73-1127
グリーンヒル中道	0555-73-2232	イエスタデイ	0555-83-2481
ペンションラヴィンスプーンフル	0555-73-2296	ロッジニューハイツ	0555-83-2150
月山荘	0555-83-2315	旅館 若富士	0555-72-0858
湖の家	0555-72-1330	湖畔荘	0555-72-1939
リゾートinn坂の下	0555-72-2193	森の家 久野屋	0555-85-3155
ロッジコニシ	0555-73-2766	ビレッジサンレーク	0555-72-2851
白富士荘	0555-72-5727	千畳	0555-72-1864

諸 注 意

怪我をした場合

各会場の本部スタッフまで必ずご連絡ください。必要に応じて、救急車・病院へ連絡いたします。

※医療機関を受診することになった場合、**健康保険証がないと全額自己負担**になってしまいます。なお、健康保険証は必ず**原本をご持参ください**。(多くの場合、健康保険証のコピーを見せても全額自己負担で受診することになりますのでご注意ください。)



貴重品の管理

各自で責任をもって管理をお願いいたします。

宿泊先、会場周辺、駐車場などで起きた盗難に関しては弊社では責任を負いかねますので予めご了承ください。

また、貴重品は宿泊先のフロントにお預けいただくことをお勧めいたします。

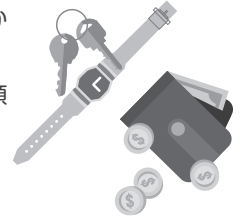

保険

弊社大会にご参加の方は傷害保険に全員加入させていただいております。

怪我をした場合は現地スタッフもしくは弊社までご連絡ください。



アップスペース

試合前のウォーミングアップ、試合後のクールダウンなどは大会指定のスペースをご利用ください。指定のスペース以外は**使用禁止**となります。



ゴミの処理

チームで出したゴミは宿泊先にお持ち帰りください。

会場などに残さぬよう、ご協力をお願いいたします。



駐車場

各会場、駐車場のスペースには限りがございます。自家用車をご利用の場合は乗り合いでお越しくください。

また、駐車場内での事故や盗難に関しては弊社では責任を負いかねますので予めご了承ください。



落雷時の対応（屋外利用時）

弊社大会では落雷時に雷検知器を参考に大会の中断・中止の判断を行っております。

本部から連絡があった場合はご協力いただきますようお願いいたします。



地震発生時の対応

- ゴールやテント、電柱など倒れる可能性が高いものから離れてください。
- 避難勧告が出た場合はハザードマップなどを確認のうえ、避難所へ移動してください。
- 移動の際には電線や地割れに注意してください。
- 宿泊先の方と避難経路や避難場所の確認を行ってください。
- 地震が起きたらテーブルなどの下に隠れ、身を守ることを優先してください。
- 扉や窓を開けて出入口を確保してください。
- 慌てて屋外に飛び出さないでください。
- 宿泊先やチーム代表者の指示に従い、落ち着いて行動してください。





熱中症予防対策



☀️ 熱中症に注意しましょう ☀️

水分・塩分補給



喉が渴いていなくても、こまめに水分・塩分を補給しよう

風通しを良くしよう



通気性が良く、吸湿・速乾性に優れた衣服を着用しよう

体を冷やそう



暑いときには、保冷剤・氷・冷たいタオルで体を冷やそう

❄️ 熱中症予防の持ち物 ❄️

※大会本部での貸出は行っておりませんので、各自ご用意をお願いいたします

クーラーボックス



テント

スポーツドリンク



タオル

氷のう



アンスリング用の氷もご用意ください

周りの人にも気配りを!

\\ 大会本部までご連絡ください! //

熱中症が疑われる人を見かけたら

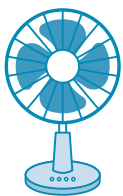

涼しい場所へ避難させる



衣類を脱がせ体を冷やす



水分・塩分を補給する

熱中症の応急処置

屋内でも熱中症になりますので十分に注意しましょう！



Check 1 熱中症を疑う症状がありますか？

頭痛 めまい ほてり顔 脱力感
筋肉の硬直 ふらつき 倦怠感
不快感 汗を大量にかく・全くかかない

はい

足がもつれる 突然座り込む
応答が鈍い けいれん 顔面蒼白
意識障害 吐き気 嘔吐 高体温

Check 2 呼びかけに応えますか？ まっすぐ歩けますか？

はい

いいえ

涼しい場所で体を冷やす

涼しい場所へ避難して服をゆるめ、氷や保冷剤、濡れタオルなどで首・わき下・太ももの付け根を集中的に冷やす。

大きい血管を冷やす



Check 3 自力で水分補給できますか？

はい

いいえ

経口補水液などで水分補給する。



吐き気や嘔吐など、水分補給ができない場合は、医療機関へ搬送する。

Check 4 症状が良くなりましたか？

はい

いいえ

回復した場合でも容態が急変することもあるため、できるだけ病院等で受診する。

回復しないときは医療機関へ搬送する。

救急車を呼ぶ

救急車を呼んだら到着するまでの間に応急処置を行う。呼びかけへの反応が悪い場合は、無理に水を飲ませない。

涼しい場所で体を冷やす

涼しい場所へ避難して服をゆるめ、氷や保冷剤、濡れタオルなどで首・わき下・太ももの付け根を集中的に冷やす。

救急車で医療機関へ

倒れたときの状況を知っている人が付き添って、発症時の状態を伝えましょう。